ERNE AG Holzbau

Terminprogramm, Aufstockung Hübeli

Nr.	Vorgangsname	Anfang	Ende
1	**Schulferien**	**Mon 30.09.19**	**Son 16.08.20**
2	Herbstferien	Mon 30.09.19	Son 13.10.19
3	Weihnachtsferien	Fre 20.12.19	Fre 20.12.19
4	Fasnachtsferien	Mon 17.02.20	Son 01.03.20
5	Osterferien	Die 14.04.20	Fre 24.04.20
6	Sommerferien	Mon 06.07.20	Son 16.08.20
7			
8	**Projektstart**	**Mit 13.11.19**	**Die 03.12.19**
9	Definitive Auftragsvergabe	Mit 13.11.19	Mit 13.11.19
10	Kick-Off-Sitzung	Die 19.11.19	Die 19.11.19
11	Projektbereinigung	Mit 20.11.19	Die 03.12.19
12	Annahme Baubewilligung ist erteilt	Mit 13.11.19	Mit 13.11.19
13			
14	**Phase Ausführungsplanung Modulbau (ERNE)**	**Mit 11.12.19**	**Mit 11.03.20**
15	Werkplanung Modulbau	Mit 11.12.19	Mit 05.02.20
16	Genehmigung Werkpläne ERNE	Die 07.01.20	Mon 13.01.20
17	Lieferfristen für Material und Halbfabrikate	Don 30.01.20	Mit 11.03.20
18			
19	**Produktion im Werk**	**Don 12.03.20**	**Fre 17.04.20**
20	Elementfertigung, Werk Stein	Don 12.03.20	Fre 20.03.20
21	Modulzusammenbau, Werk Möhlin	Mit 18.03.20	Mit 25.03.20
22	Ausbau Subunternehmer, Werk Möhlin	Don 19.03.20	Fre 17.04.20
23			
24	**Arbeiten auf Baustelle**	**Don 09.04.20**	**Mon 22.06.20**
25	Vorbereitungsarbeiten EG vor Baubeginn	Don 09.04.20	Die 14.04.20
26	Gerüst stellen	Don 09.04.20	Mit 15.04.20
27	Vorbereitungsarbeiten Dach / Vordächer	Don 16.04.20	Die 21.04.20
28	Montage Modulbau	Mit 22.04.20	Fre 24.04.20
29	Montage Zugangsrampe	Mon 27.04.20	Mon 27.04.20
30	Fertigstellung Ausbau vor Ort	Die 28.04.20	Die 19.05.20
31	Baureinigung innen	Mit 20.05.20	Mon 25.05.20
32	Gerüst abbauen	Don 07.05.20	Fre 08.05.20
33	Fertigstellung und Bauabnahmen	Mit 20.05.20	Don 28.05.20
34	Übergabe an Bauherrschaft	Don 28.05.20	Don 28.05.20
35	Umzug und einrichten	Fre 29.05.20	Mon 22.06.20

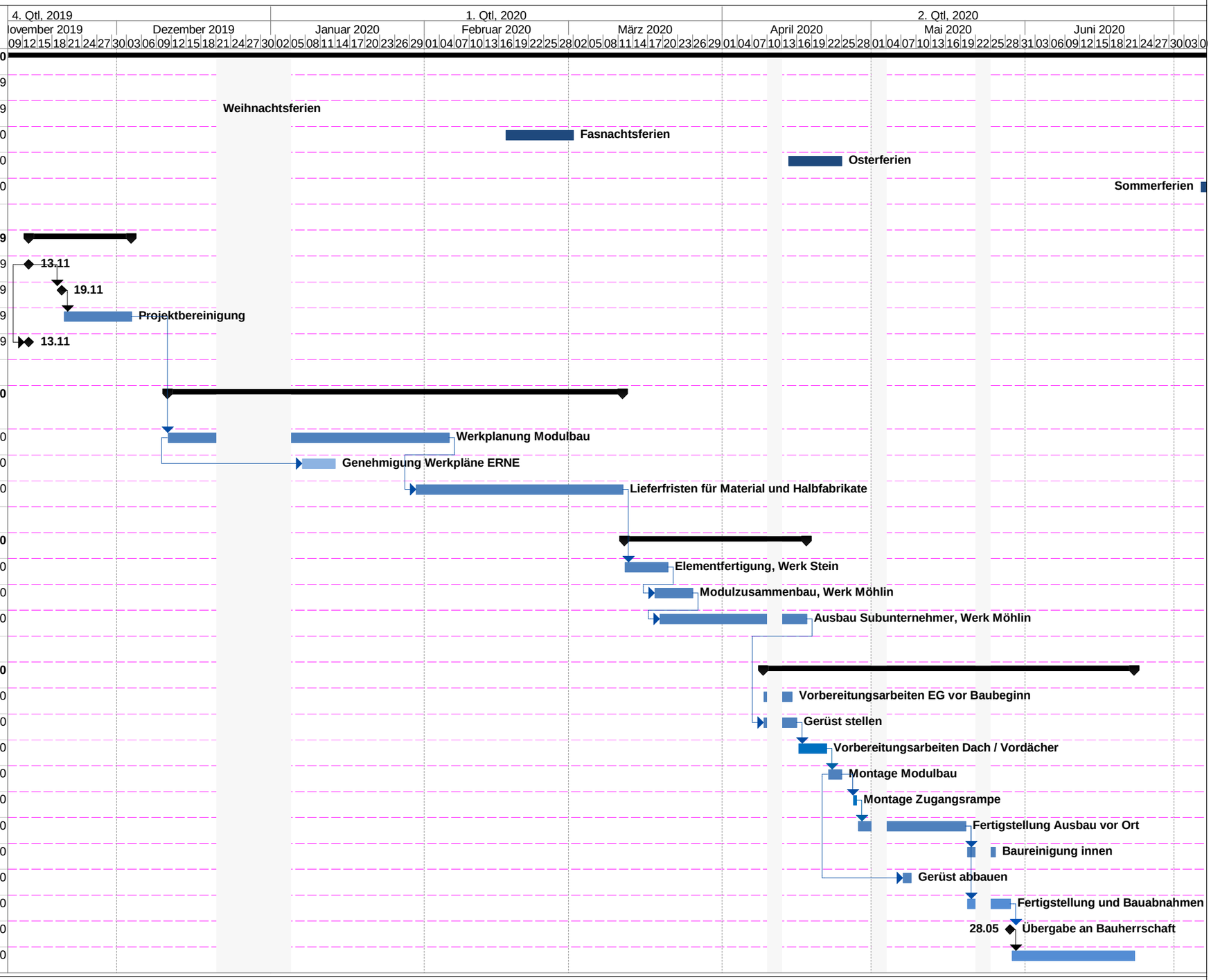

14.08.2019