

Brunnenkopf
1. Ausbauphase

Brunnenkopf
Endausbau

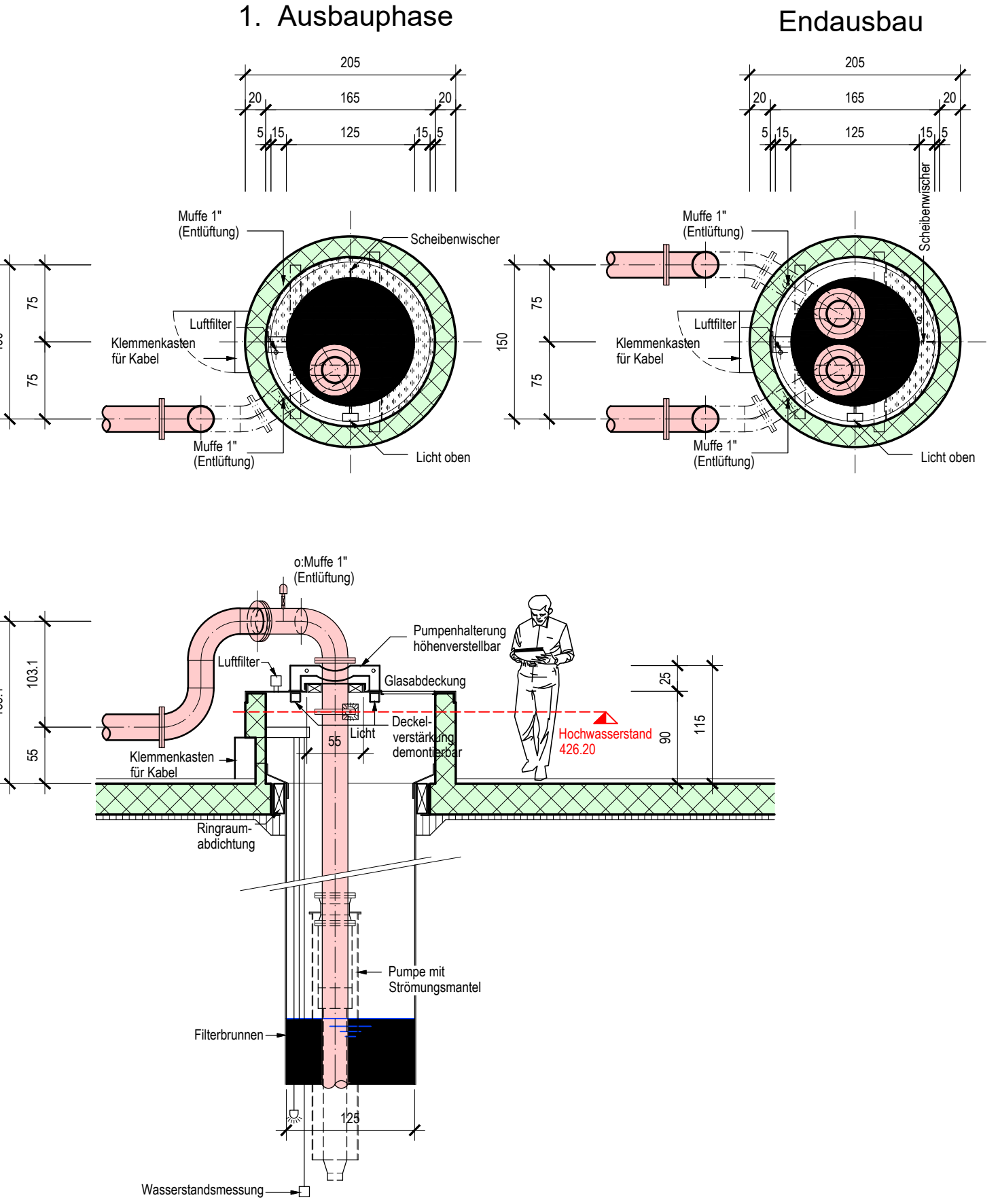

- Legende :**
- Armaturen und Rohrleitungen ND 16. Etappe
 - Armaturen und Rohrleitungen ND 25.1. Etappe
 - Armaturen und Rohrleitungen ND 16.2. Etappe
 - Beton: NPK C
 - Magerbeton
- max. Wsp. Reservoir Schluchen = 536.03 m ü. M.

- Armaturen und Rohrleitungen :**
- Armaturen : ND 16, emailiert
 - Flanschen : ND 16, WN 1.4404
 - Rohrleitungen : Isometrisch, Chromnickelstahl 1.4404 mit festen Flanschen

Index	Datum	Bemerkung
-	18.05.2020	Grundlage
a		
b		
c		

Einwohnergemeinde Emmen, Wasserversorgung
Neubau Grundwasserpumpwerk Kirchfeld

Allgemeiner Bau- und Armaturenplan
Grundriss und Schnitte 1:50

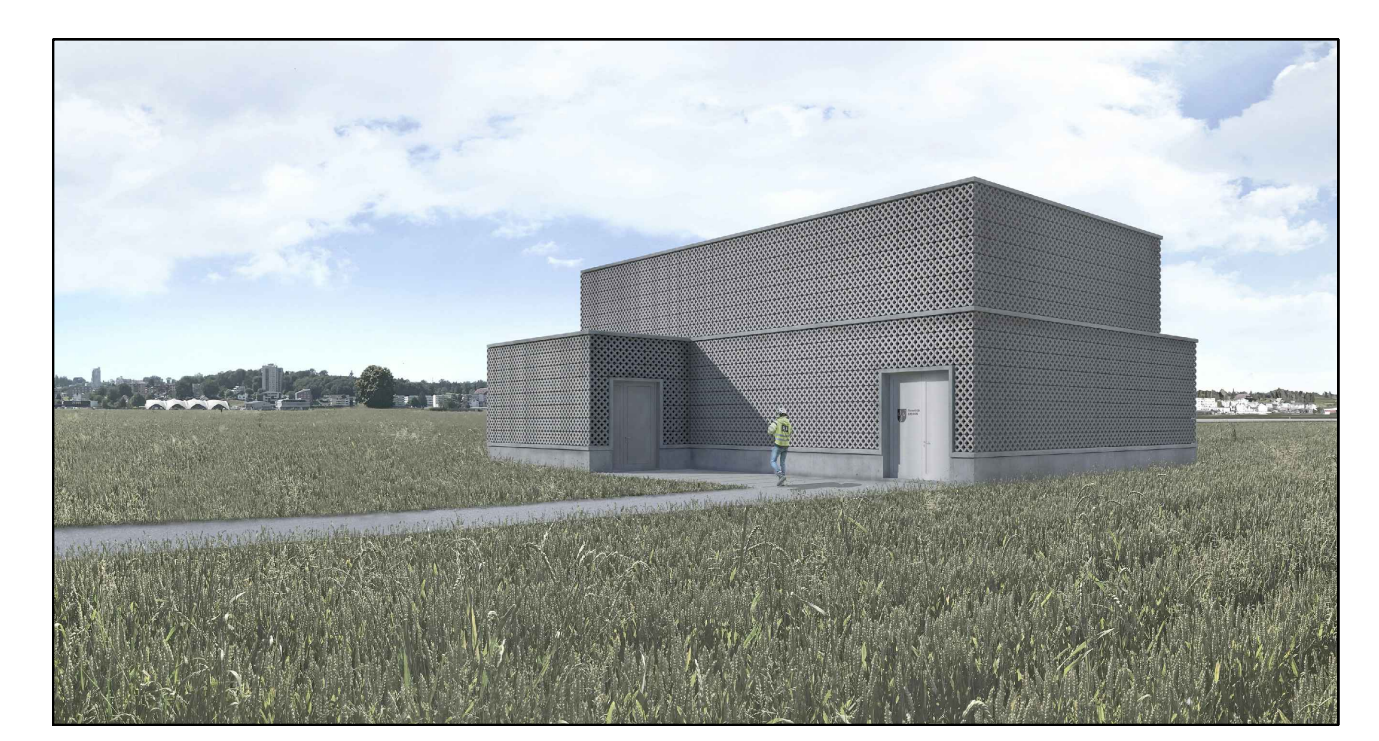

Genehmigungsprojekt

Grundriss Rohrkeller

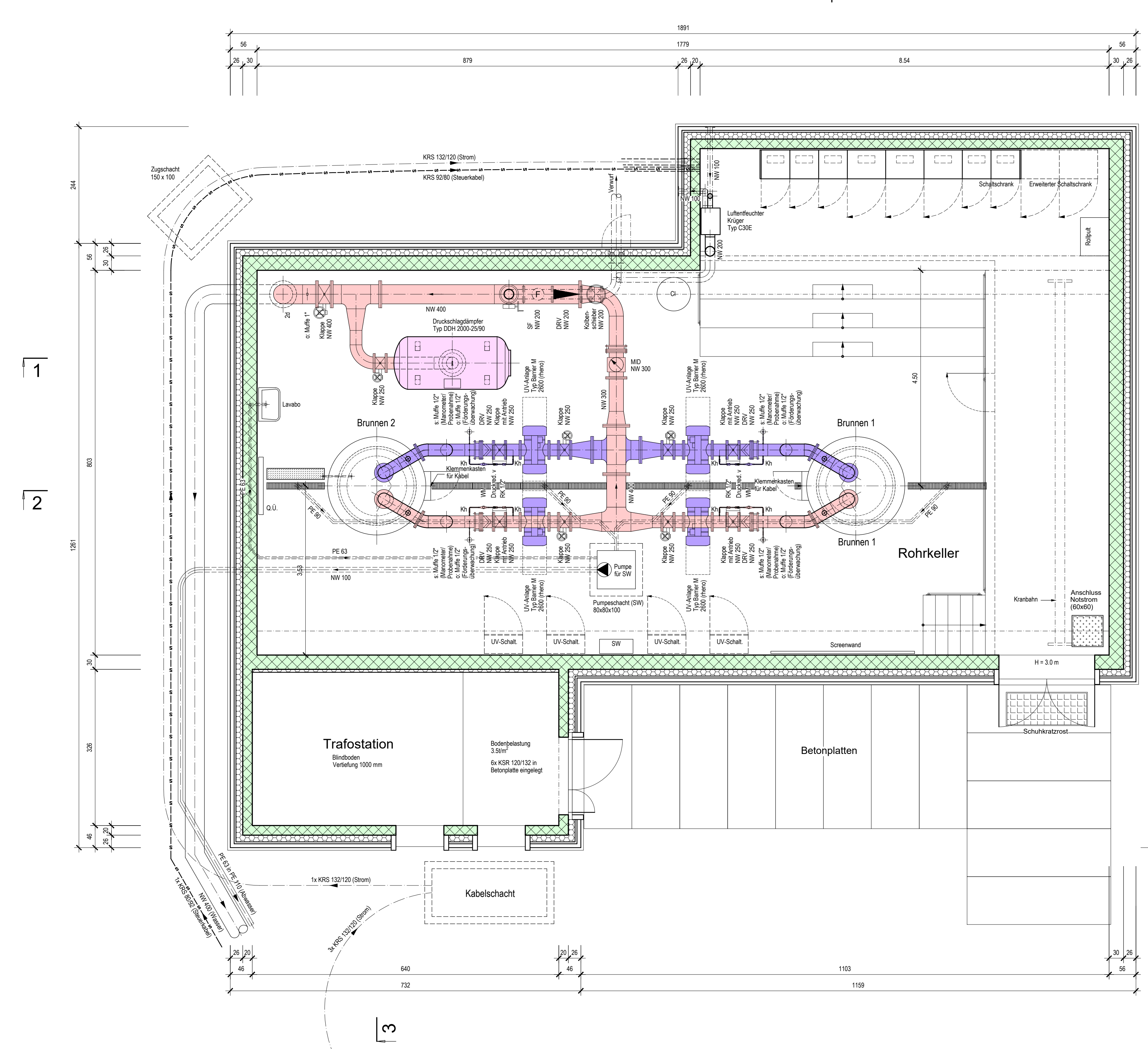

Schnitt 2-2

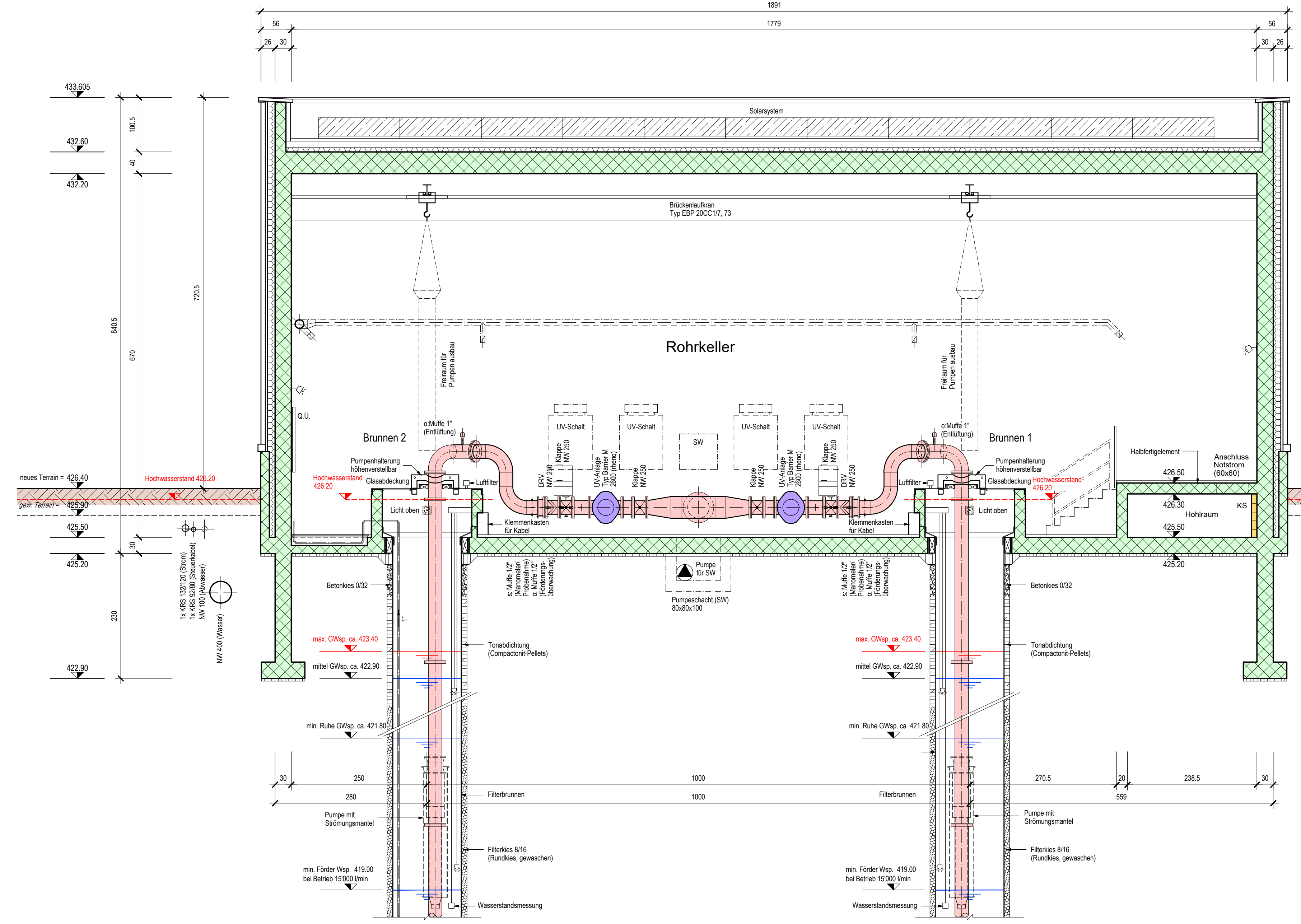

Schnitt 1-1

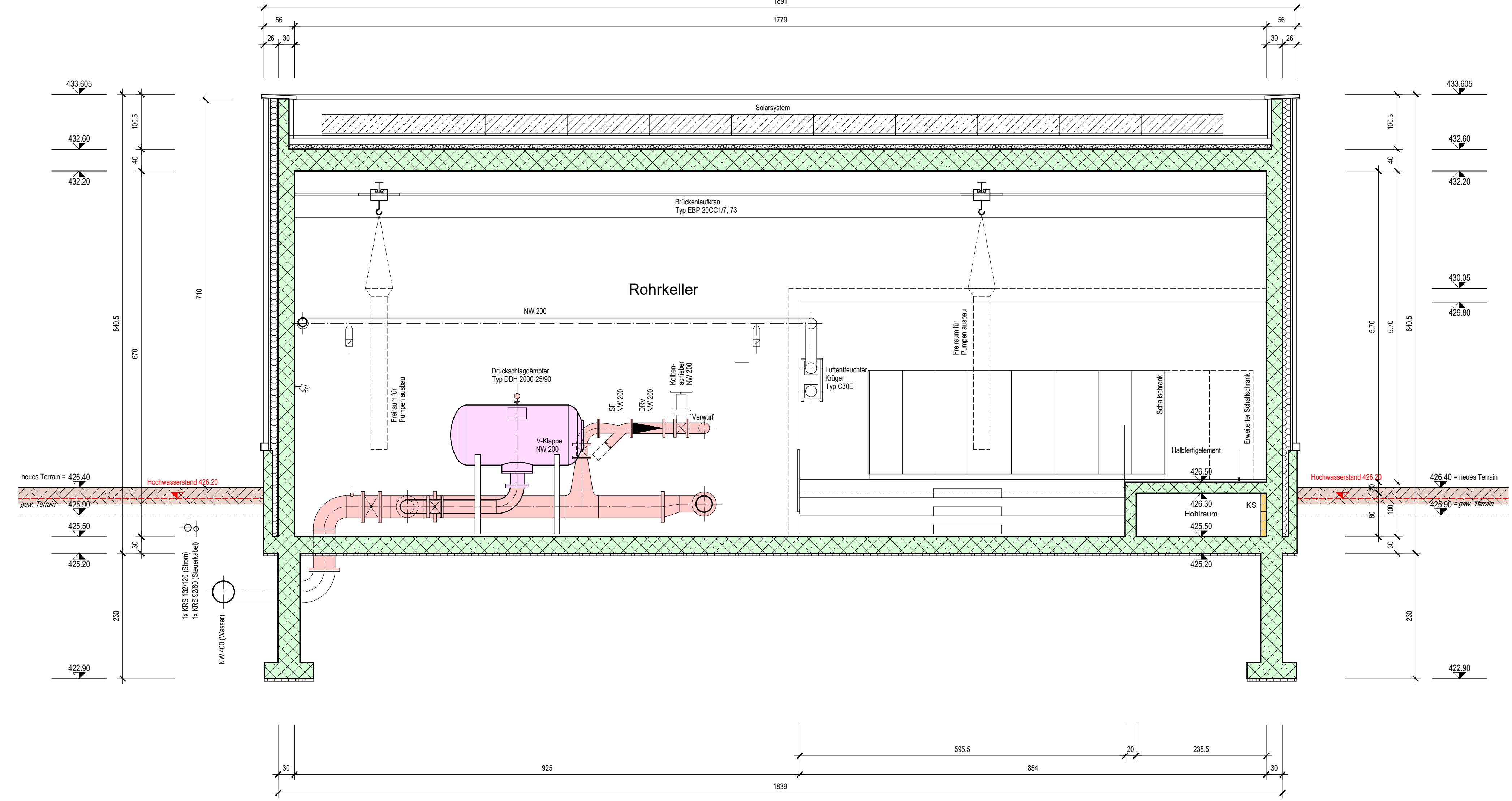

Schnitt 3-3

