

| | | | |
|---------------|---|-----|------------|
| PROJEKT | 1908 - Neubau Grundwasserpumpwerk Kirchfeld, Emmen | DAT | 07.05.2020 |
| BAUHERRSCHAFT | Gemeinde Emmen, Rüeggisingerstrasse 22, 6021 Emmenbrücke | GEZ | tbu |
| PLAN_ 32_100 | Dachaufsicht, Schnitt und Ansicht | MST | 1:100/1:50 |
| | Genehmigungsprojekt | GR | 60x42 |
| ARCHITEKT | BUCHER ARCHITEKTEN AG dipl. Architekten ETH SIA Fadenstrasse 20 6020 Emmenbrücke Tel 041 269 01 01 info@bucherarchitekten.ch | | |

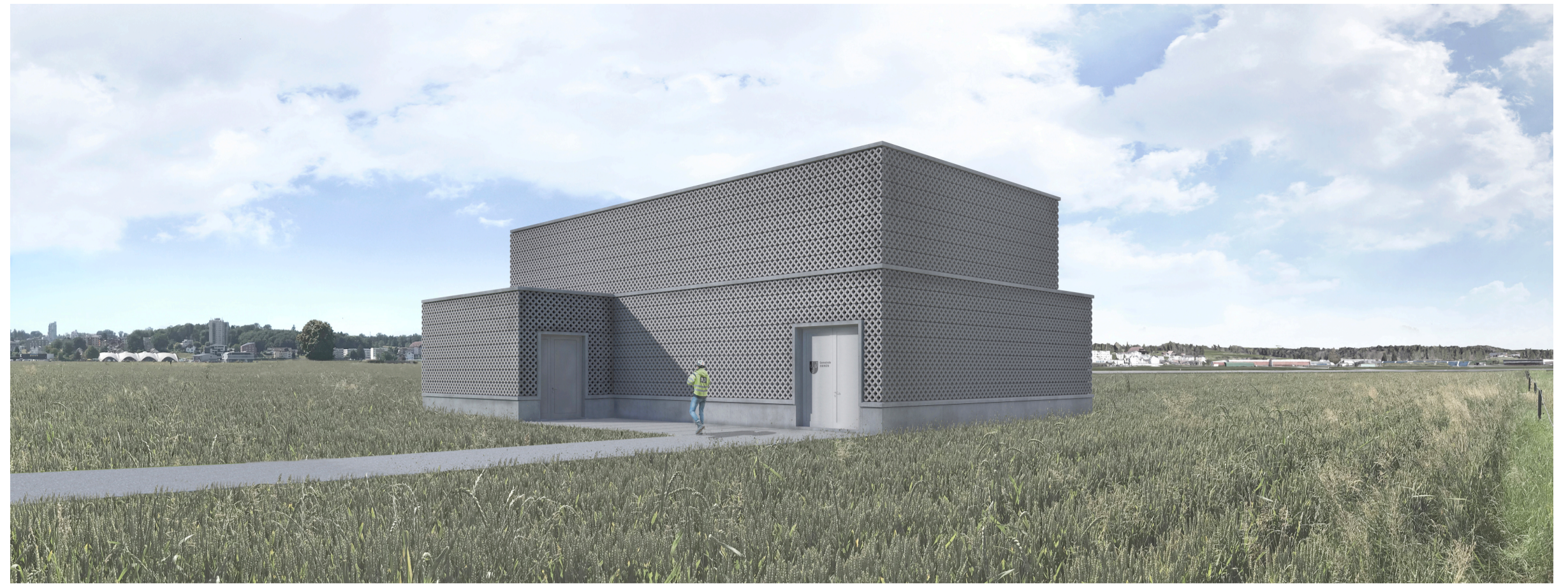

Visualisierung Fassade Südwest

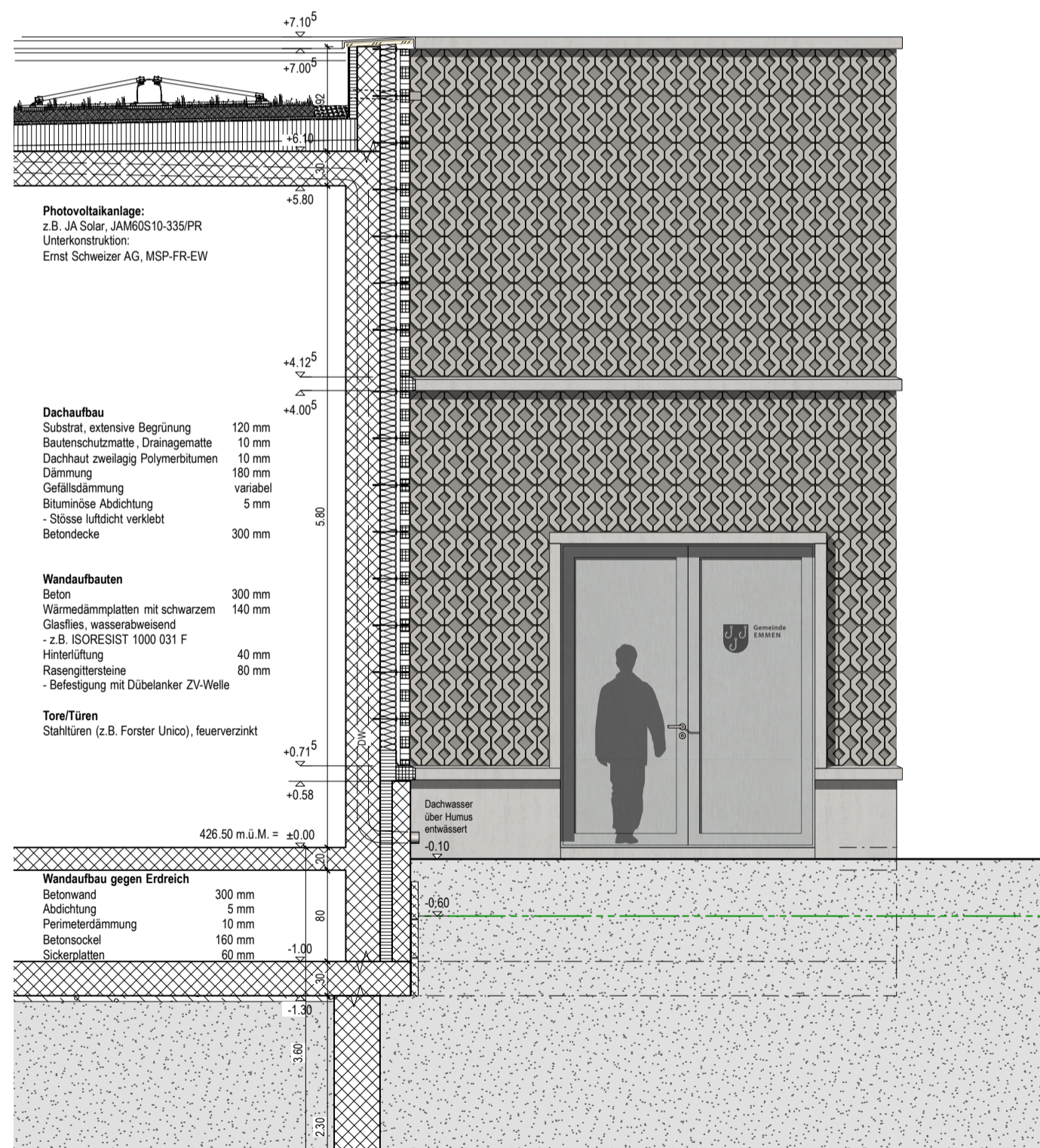

Schnitt / Ansicht 1:50

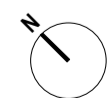
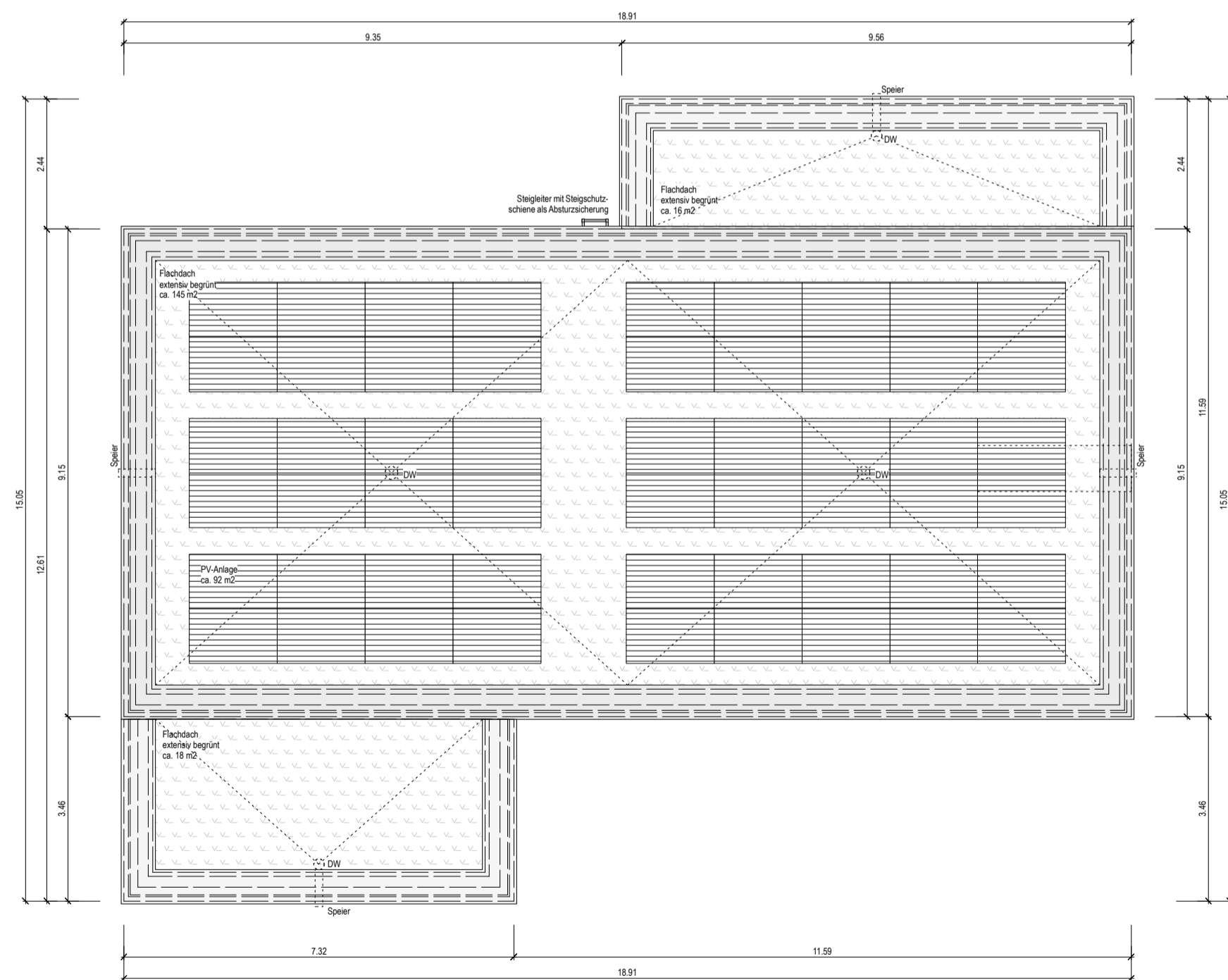

Dachaufsicht 1:100