

Grundriss Untergeschoss Schultrakt 1:100

| | | |
|----------------|---|-----------------|
| 2203 | Erweiterung Schulhaus Riffig | 2203_32.2.1_ |
| Adresse: | Riffgrain 19, 6020 Emmebrücke | Format: A1 |
| Planinhalt: | UG | Massstab: 1:100 |
| Phase: | Bauprojekt | Erstell-Dat.: |
| Bauherrschaft: | Gemeinde Emmen Rüeeggstrasse 58, 6021 E'brücke | Rev-Dat.: |
| Architekt: | BUCHER ARCHITEKTEN AG dpt. Architekten ETH SIA Faldenstrasse 20 6020 Emmenbrücke Tel. +41 41 269 01 01 Fax +41 41 269 01 19 info@bucherarchitekten.ch | gez.: |
| | | Rev-Dat.: |
| | | gez.: |

Vorprojekt

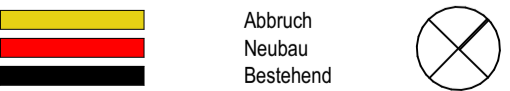

+/- 0.00 = 492.20 M. ü.M. = OK Fertigboden EG

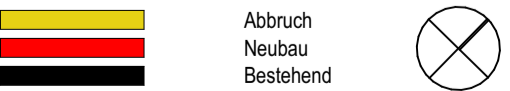
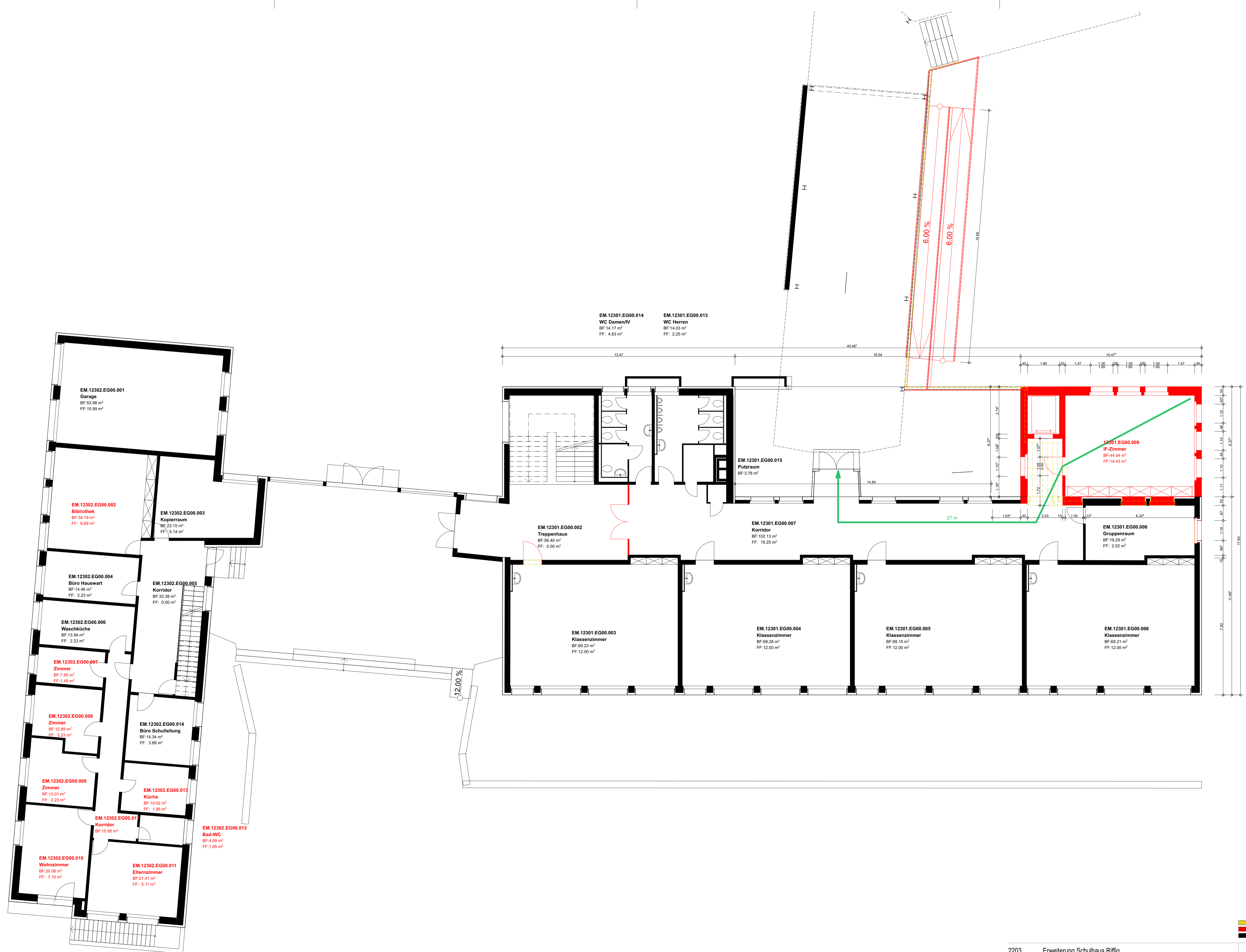

| | | |
|----------------|---|-----------------|
| 2203 | Erweiterung Schulhaus Riffig | 2203_32.2.2_ |
| Adresse: | Riffgrain 19, 6020 Emmebrücke | Format: A1 |
| Planinhalt: | EG | Massstab: 1:100 |
| Phase: | Bauprojekt | Erstell-Dat.: |
| Bauherrschaft: | Gemeinde Emmen Rüeeggstrasse 58, 6021 E'brücke | gez.: |
| Architekt: | BUCHER ARCHITEKTEN AG dpl. Architekten ETH SIA Faldenstrasse 20 6020 Emmenbrücke Tel. +41 41 269 01 01 Fax +41 41 269 01 19 info@bucherarchitekten.ch | Rev-Dat.: |
| | | gez.: |

Grundriss Erdgeschoss Spezial- und Schultrakt 1:100

+/- 0.00 = 492.20 M. ü.M. = OK Fertigboden EG

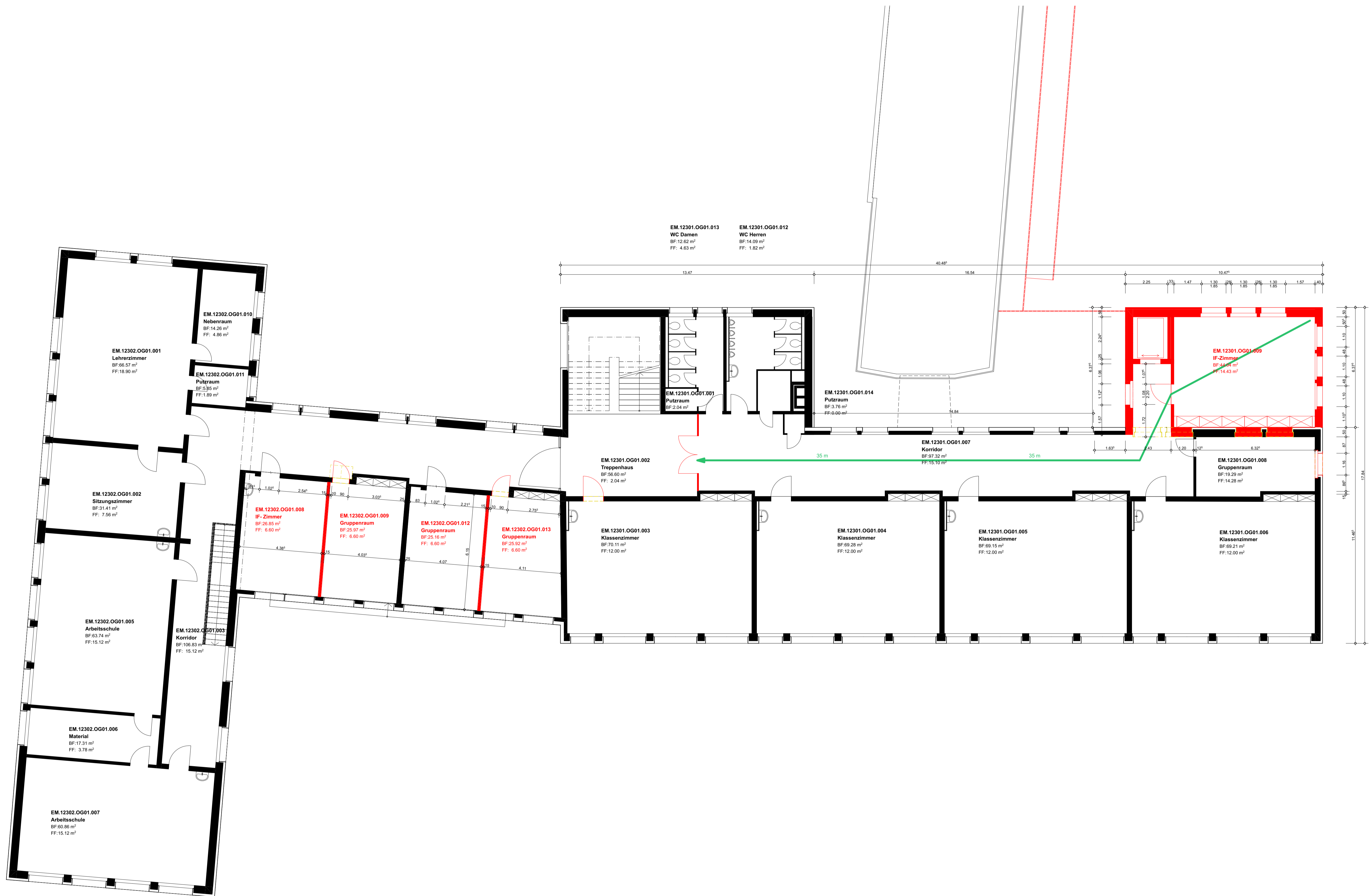

Grundriss 1.Obergeschoss Verbindungs- und Schultrakt 1:100

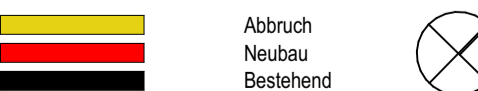

| | | |
|----------------|---|-----------------|
| 2203 | Erweiterung Schulhaus Riffig | 2203_32.2.3_ |
| Adresse: | Riffgrain 19, 6020 Emmebrücke | Format: A1 |
| Planinhalt: | 1. OG | Massstab: 1:100 |
| Phase: | Bauprojekt | Erstell-Dat.: |
| Bauherrschaft: | Gemeinde Emmen Rüeeggstrasse 58, 6021 E'brücke | Rev-Dat.: |
| Architekt: | BUCHER ARCHITEKTEN AG dpt. Architekten ETH SIA Faldenstrasse 20 6020 Emmenbrücke Tel. +41 41 269 01 01 Fax +41 41 269 01 19 info@bucherarchitekten.ch | gez.: |
| | | gez.: |

+/- 0.00 = 492.20 M. ü.M. = OK Fertigboden EG

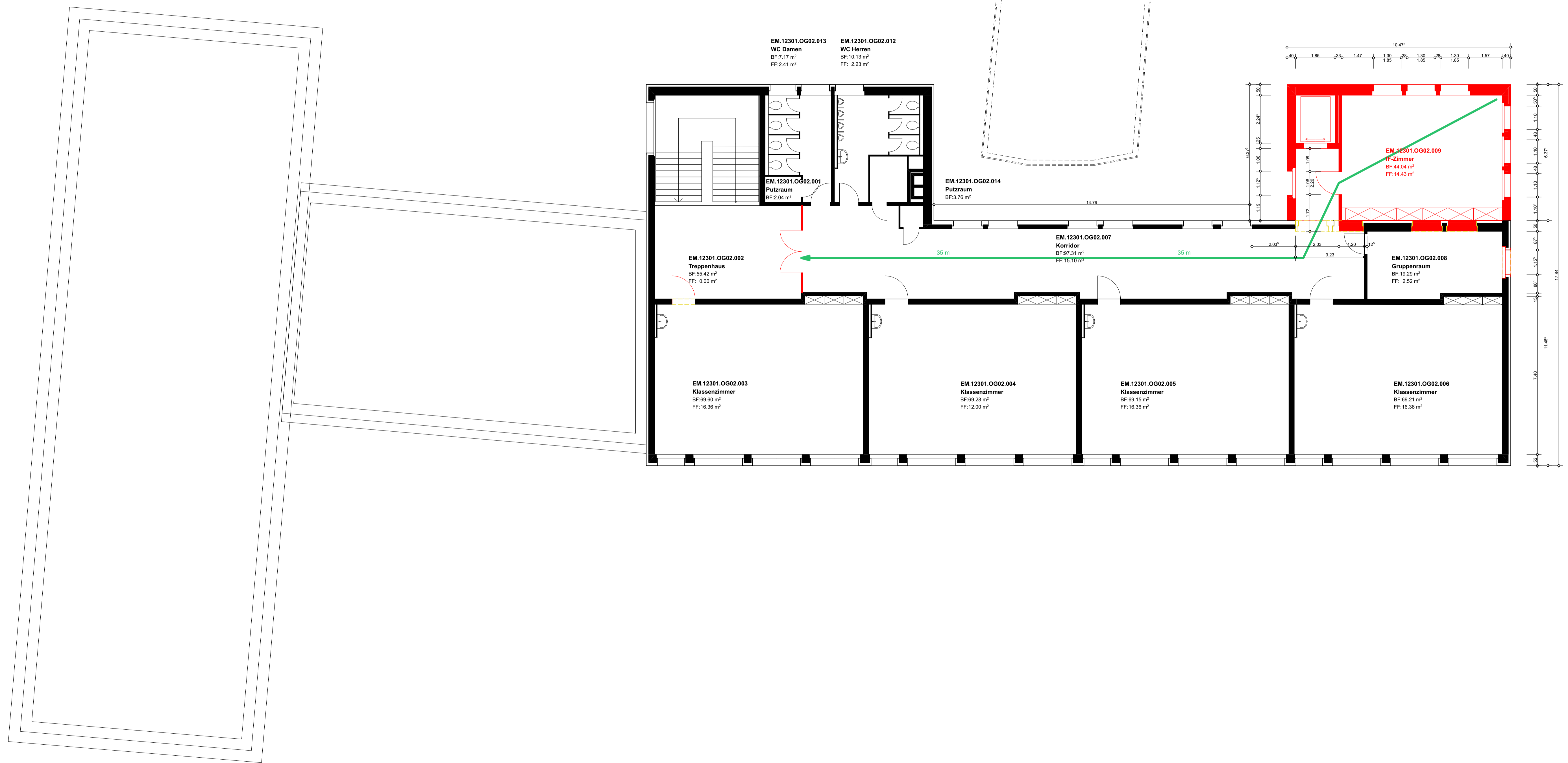

Grundriss 2.Obergeschoss 1:100

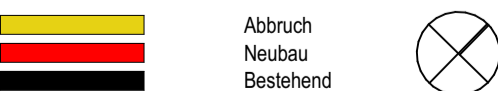

| | | |
|----------------|---|-----------------|
| 2203 | Erweiterung Schulhaus Riffig | 2203_32.2.4_ |
| Adresse: | Riffgrain 19, 6020 Emmenbrücke | Format: A1 |
| Planinhalt: | 2.OG | Massstab: 1:100 |
| Phase: | Bauprojekt | Erstell-Dat.: |
| Bauherrschaft: | Gemeinde Emmen Rüeeggstrasse 58, 6021 E'brücke | gez.: |
| Architekt: | BUCHER ARCHITEKTEN AG dpl. Architekten ETH SIA Faldenstrasse 20 6020 Emmenbrücke Tel. +41 41 269 01 01 Fax +41 41 269 01 19 info@bucherarchitekten.ch | Rev-Dat.: |
| | | gez.: |

+/-. 0.00 = 492.20 M. ü.M. = OK Fertigboden EG